

Quickstart guide

OAT2040
Activity Tracker



1 Main parts

Belangrijkste onderdelen
Hauptkomponenten
Pièces principales
Partes principales
Hoveddele
Pääosat

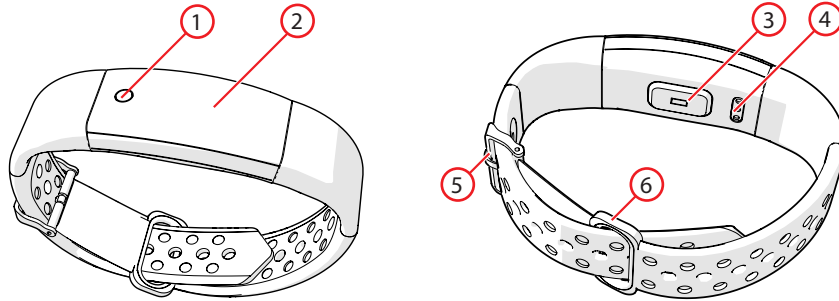

1	Touch sensor
2	Display
3	Heartrate sensor
4	Charging connector
5	Clasp
6	Strap holder

2 Charge the device

Laad het apparaat op
Das Gerät laden
Charger l'appareil
Cargar el dispositivo
Oplad enheden
Lataa laite

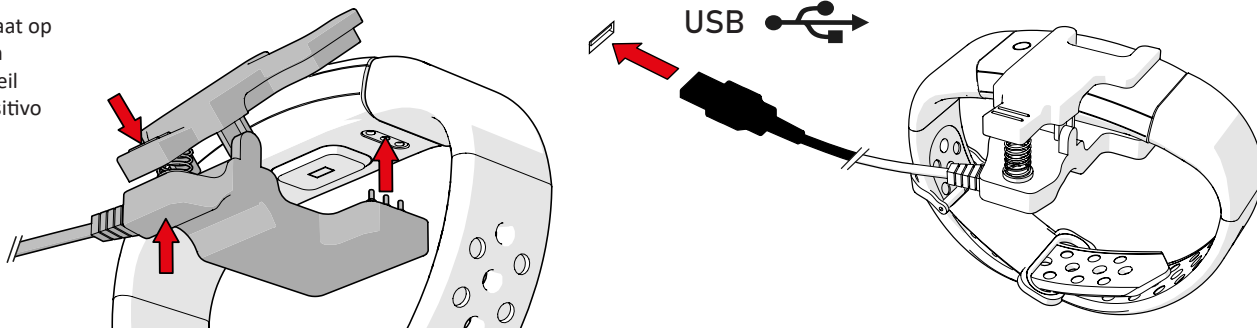

3 Turn on the device

Zet het apparaat aan
Schalten Sie das Gerät ein
Allumer l'appareil
Enciende el dispositivo
Tænd enheden
Käynnistä laite

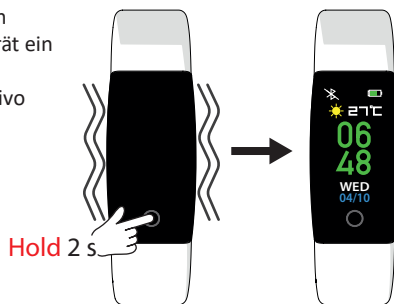

4 Heartrate monitor

Hartritmemonitor
Herzfrequenzsensor
Moniteur de fréquence
cardiaque
Monitor de pulso
cardiaco
Pulsmåler
Sykemittari

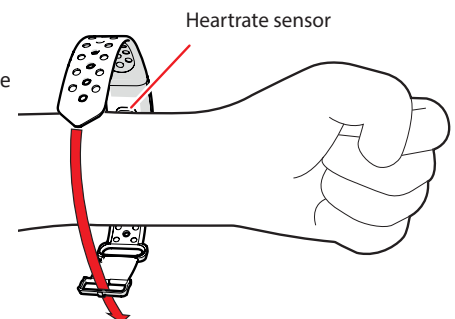

5 Browse through the functions

Doorloop de functies
Blättern Sie durch die Funktionen
Parcourez les fonctions
Ciclo a través de las funciones.
Cyklus gennem funktionerne
Pyöritä toimintoja

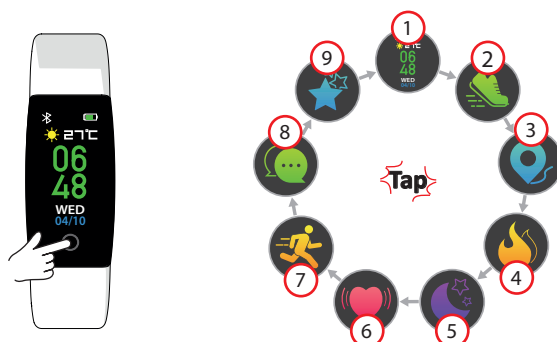

1	Home screen
2	Step counter
3	Distance travelled
4	Calories burned
5	Sleep mode
6	Heartrate monitor
7	Sports mode
8	Messages
9	More

6

Link the device to the App

Verbind het apparaat met de App.
Verknüpfen Sie das Gerät mit der App
Lier l'appareil à l'application
Enlace el dispositivo a la aplicación
Forbind enheden til appen
Linkitä laite sovellukseen



Download: Orunning

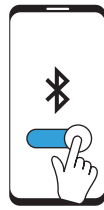

Activate Bluetooth

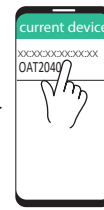

Open app and select activity tracker



Date and time sync automatically

7

Setting up your profile

Je profil instellen
Richten Sie Ihr Profil ein
Configurer votre profil
Configurando tu perfil
Opsætning af din profil
Profiilin määrittäminen

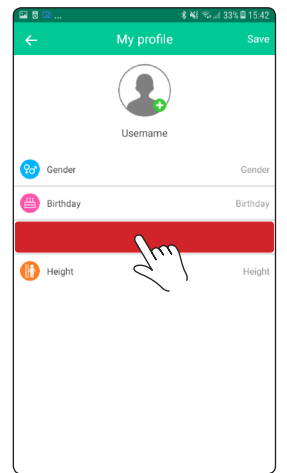
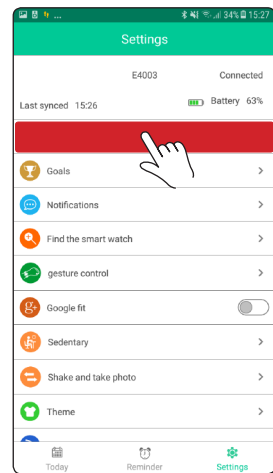
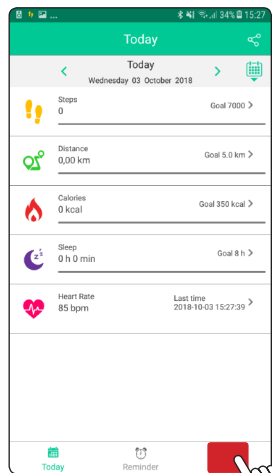

8

Turn off the device

Schakel het apparaat uit
Éteindre l'appareil
Schalten Sie das Gerät aus
Apagar el dispositivo
Sluk for enheden
Sammuta laite

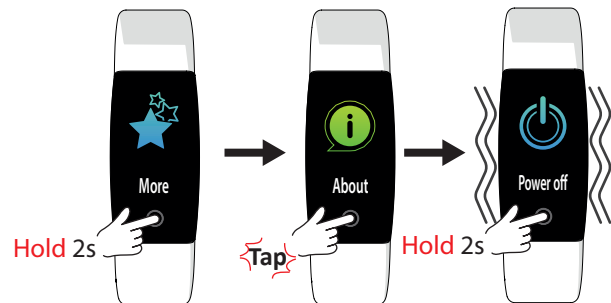
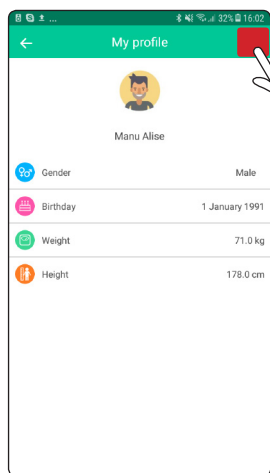
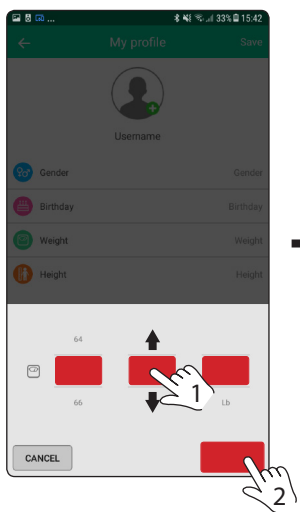

Specifications

Specificaties

Technische Daten

Spécifications

Especificaciones

Specifikationer

Tekniset tiedot

Battery capacity: 90 mAh
Screen size: 0.96"/ 160x80
Connectivity: Bluetooth 4.0
Water resistance: IP68
Weight: 25 g
Dimensions: 37.2 x 15.5 x 10 mm
Warranty: 24 months

Batterijcapaciteit: 90 mAh
Schermgrootte: 0.96"/ 160x80
connectiviteit: Bluetooth 4.0
Waterbestendigheid: IP68
Gewicht: 25 g
Dimensies: 37,2 x 15,5 x 10 mm
Garantie: 24 maanden

Batteriekapazität: 90 mAh
Bildschirmgröße: 0.96"/ 160x80
Konnektivität: Bluetooth 4.0
Wasserbeständigkeit: IP68
Gewicht: 25 g
Maße: 37,2 x 15,5 x 10 mm
Garantie: 24 Monate

Capacité de la batterie: 90 mAh
Taille de l'écran: 0.96"/ 160x80
Connectivité: Bluetooth 4.0
Résistance à l'eau: IP68
Poids: 25 g
Dimensions: 37,2 x 15,5 x 10 mm
Garantie: 24 mois

Capacidad de la batería: 90 mAh
Tamaño de la pantalla: 0.96"/ 160x80
Conectividad: Bluetooth 4.0
Resistencia al agua: IP68
Peso: 25 g
Dimensiones: 37.2 x 15.5 x 10 mm
Garantía: 24 meses

Batterikapacitet: 90 mAh
Skærmstørrelse: 0.96"/ 160x80
Tilslutning: Bluetooth 4.0
Vandafvisende: IP68
Vægt: 25 g
Mål: 37,2 x 15,5 x 10 mm
Garanti: 24 måneder

Akun kapasiteetti: 90 mAh
Näytön koko: 0.96"/ 160x80
Yhteydet: Bluetooth 4.0
Vedenkestävyys: IP68
Paino: 25 g
Mitat: 37,2 x 15,5 x 10 mm
Takuu: 24 kuukaudet